

# メモリアルローン

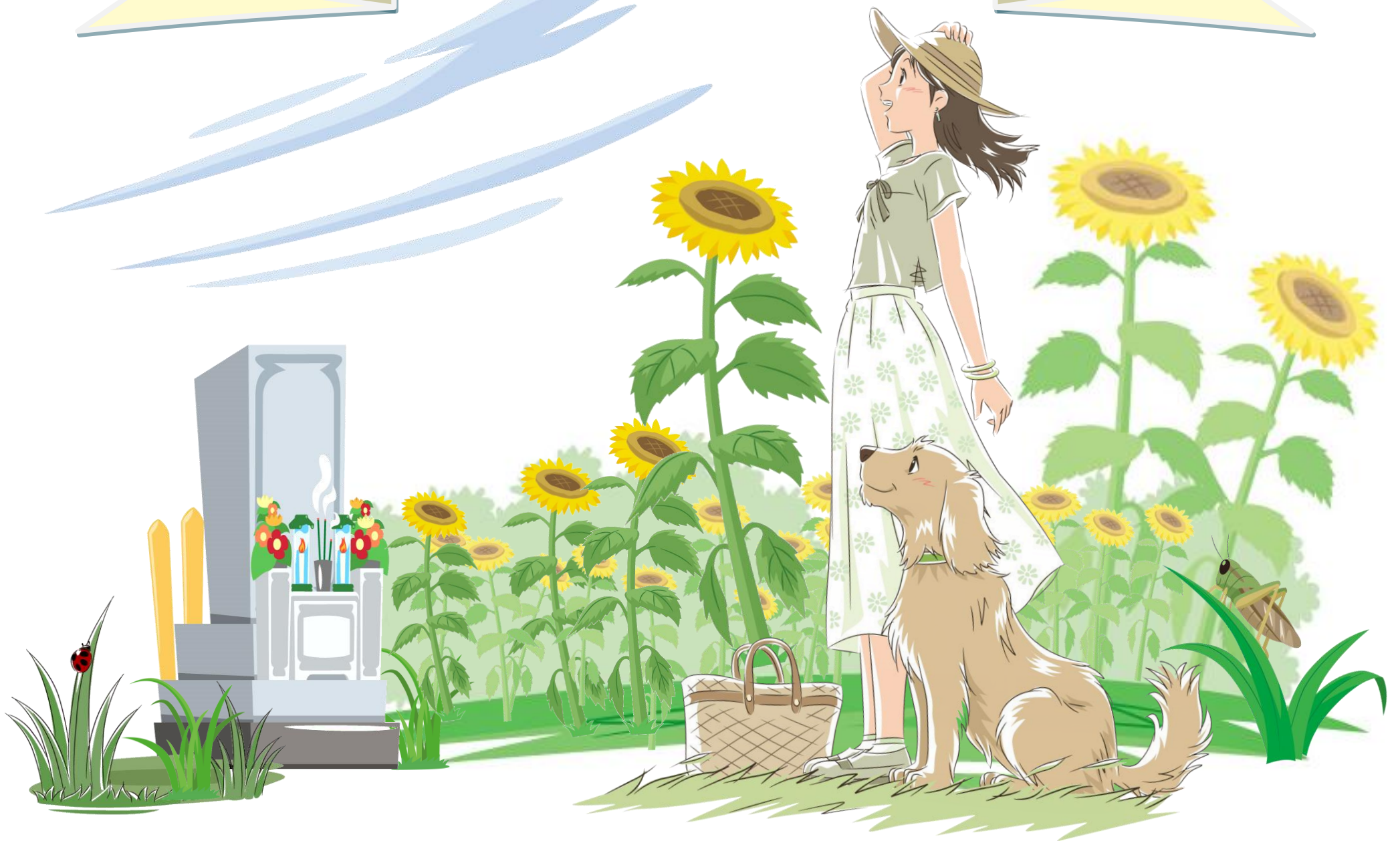

## メモリアルローンの内容

主な資金用途	<ul style="list-style-type: none"> <li>○ 墓地代金（永代使用料、管理費）</li> <li>○ 墓石購入費用（工事費含む）</li> <li>○ お墓の引っ越し費用（改葬、移転等）</li> <li>○ 永代供養費用</li> <li>○ 葬祭費用（葬儀、檀家加入、お布施、位牌、仏壇）</li> <li>○ 他金融機関の墓石関連ローンの借換え</li> </ul>
ご融資限度額	<p><b>500万円（1万円単位）</b></p> <p>※ 他行も含めた総借入額は、原則 4,500 万円以内で、返済比率は年収の 30% 以内です。</p> <p>※ このほか、年齢、勤続年数等によって、無担保融資枠の制限があります。詳しくは、融資課にお問い合わせください。</p>
金利	<b>年 2.28%（変動）（※当組合住宅ローン返済中の方は、年 1.68%）</b>
ご返済期間	<b>10年以内</b> での返済となります。
ご返済方法	元金均等返済 又は 元利均等返済の 2種類です。（ボーナス返済併用も可能です）
担保	<b>不要</b> です。
連帯保証人	配偶者又は 2親等以内のご親族 1人の <b>連帯保証が必要</b> です。
ご融資条件	<b>現職</b> の組合員に限ります。
特典	<p>☆ <b>金利優遇</b>（最大 年 0.6%）</p> <ul style="list-style-type: none"> <li>・当組合の住宅ローン返済中の方 ……年 0.6%優遇</li> <li>・ライフ積立定期を 3年以上継続している方 ……年 0.1%優遇</li> </ul>
必要書類	<input type="checkbox"/> 融資申込書 <input type="checkbox"/> 資金用途が分かる書類 <input type="checkbox"/> 給与明細書 <input type="checkbox"/> 源泉徴収票 <input type="checkbox"/> 本人確認資料 <input type="checkbox"/> 他行の借入状況が分かる資料 <input type="checkbox"/> 保証人の印鑑証明書

※ 審査結果によりご希望通りの融資ができない場合もあります。

平成 29 年 10 月 2 日現在



**けいしん**  
兵庫県警察信用組合

警電：6956・6958 融資直通電話：078-367-5290

